

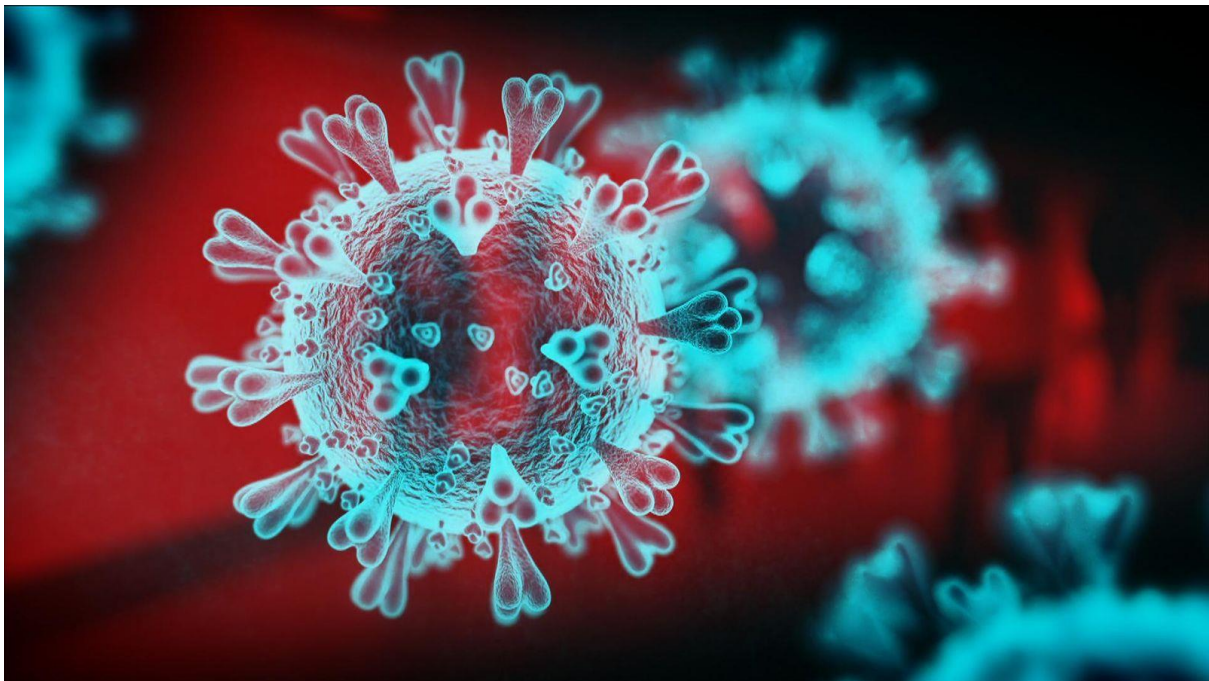

REKOMENDASI COVID – 19



DINAS KESEHATAN KABUPATEN BALANGAN

2026

1. Pendahuluan

a. Latar belakang penyakit

Covid-19 atau Penyakit Koronavirus 2019 adalah penyakit menular yang disebabkan oleh SARS-CoV-2, salah satu jenis koronavirus. Virus ini menyebar melalui percikan pernapasan dari saluran pernapasan yang dikeluarkan saat sedang batuk atau bersin. Waktu paparan virus hingga timbulnya gejala klinis berkisar antara 1-14 hari dengan rata-rata 5 hari.

Penderita Covid-19 dapat mengalami demam, batuk kering dan kesulitan bernapas. Sakit tenggorokan, pilek, atau bersin-bersin jarang lebih ditemukan. Pada penderita yang paling rentan, penyakit ini dapat berujung pada pneumonia dan kegagalan multiorgan.

Pandemi Covid-19 di Indonesia merupakan bagian dari pandemi penyakit koronavirus 2019 (COVID-19) diseluruh dunia. Virus ini dikonfirmasi telah menyebar ke Indonesia pada tanggal 02 Maret 2020, setelah seorang instruktur tari dan ibunya dinyatakan positif terjangkit virus tersebut, keduanya terinfeksi dari seorang warga negara Jepang. Hingga 9 April 2020, pandemi telah menyebar ke 34 provinsi di Indonesia saat itu. Provinsi DKI Jakarta, Jawa Barat dan Jawa Tengah merupakan provinsi yang paling parah terkena dampaknya, dengan jumlah kasus mencapai lebih dari separoh total kasus nasional. Pada tanggal 13 Juli 2020 untuk pertama kalinya jumlah pasien yang sembuh melampaui jumlah kasus aktif. Alih-alih menerapkan karantina wilayah secara nasional, pemerintah menerapkan Pembatasan Sosial Berskala Besar (PSBB), yang kemudian diubah menjadi Pemberlakuan Pembatasan Kegiatan Masyarakat (PPKM). Pada tanggal 30 Desember 2022, pembatasan dicabut untuk seluruh Indonesia karena kekebalan penduduk yang terpenuhi melebihi ekspektasi, meskipun tidak mencabut status pandemi.

Mencuci tangan dengan sabun, menjaga jarak dari orang batuk dan tidak menyentuh wajah dengan tangan yang tidak bersih adalah langkah yang disarankan untuk mencegah penyakit ini. Disarankan untuk menutup hidung dan mulut dengan tisu atau siku yang tertekuk ketika batuk. Organisasi Kesehatan Dunia (WHO) dan Pusat Pengendalian dan Pencegahan Penyakit AS (CDC) merekomendasikan kepada orang-orang yang menduga bahwa mereka telah terinfeksi untuk memakai masker bedah dan mencari penanganan medis.

b. Tujuan

1. Memberikan panduan bagi daerah dalam melihat situasi dan kondisi penyakit infeksi emerging dalam hal ini penyakit Covid-19.
2. Dapat mengoptimalkan penyelenggaraan penanggulangan kejadian penyakit infeksi emerging di daerah Kabupaten Balangan.
3. Dapat di jadikan dasar bagi daerah dalam kesiapsiagaan dan penanggulangan penyakit infeksi emerging ataupun penyakit yang berpotensi wabah/KLB.
4. Dapat tersusunnya isu prioritas pemetaan resiko penyakit Covid-19, isu yang dapat di tindaklanjuti dan penyusunan rekomendasi pemetaan resiko penyakit Covid-19.

2. Hasil Pemetaan Risiko

a. Penilaian ancaman

Penetapan nilai risiko ancaman Covid-19 terdapat beberapa kategori, yaitu T/tinggi, S/sedang, R/rendah, dan A/abai, Untuk Kabupaten Balangan, kategori tersebut dapat dilihat pada tabel 1 di bawah ini :

No.	SUB KATEGORI	NILAI PER KATEGORI	BOBOT (B)	INDEX (NXB)
1	Risiko Penularan dari Daerah Lain	RENDAH	40.00%	0.00
2	Risiko Penularan Setempat	SEDANG	60.00%	50.00

Tabel 1. Penetapan Nilai Risiko Covid-19 Kategori Ancaman Kabupaten Balangan Tahun 2026

Berdasarkan hasil penilaian ancaman pada penyakit Covid-19 terdapat 0 subkategori pada kategori ancaman yang masuk ke dalam nilai risiko Tinggi.

b. Penilaian Kerentanan

Penetapan nilai risiko Kerentanan Covid-19 terdapat beberapa kategori, yaitu T/tinggi, S/sedang, R/rendah, dan A/ abai, kategori tersebut dapat dilihat pada tabel 2 di bawah ini :

No.	SUB KATEGORI	NILAI PER KATEGORI	BOBOT (B)	INDEX (NXB)
1	KARAKTERISTIK PENDUDUK	RENDAH	20.00%	17.11
2	KETAHANAN PENDUDUK	RENDAH	30.00%	0.00
3	KEWASPADAAN KAB/KOTA	RENDAH	20.00%	28.57
4	Kunjungan Penduduk Ke Negara/ Wilayah Berisiko	RENDAH	30.00%	0.00

Tabel 2. Penetapan Nilai Risiko Covid-19 Kategori Kerentanan Kabupaten Balangan Tahun 2026

Berdasarkan hasil penilaian kerentanan pada penyakit Covid-19 terdapat 0 subkategori pada kategori kerentanan yang masuk ke dalam nilai risiko Tinggi.

c. Penilaian kapasitas

Penetapan nilai risiko Kapasitas Covid-19 terdapat beberapa kategori, yaitu T/tinggi, S/sedang, R/rendah, dan A/ abai, kategori tersebut dapat dilihat pada tabel 3 di bawah ini :

No.	SUB KATEGORI	NILAI PER KATEGORI	BOBOT (B)	INDEX (NXB)
1	Anggaran Kewaspadaan dan Penanggulangan	SEDANG	25.00%	48.72
2	Kesiapsiagaan Laboratorium	TINGGI	8.75%	85.71
3	Kesiapsiagaan Puskesmas	TINGGI	8.75%	100.00
4	Kesiapsiagaan Rumah Sakit	TINGGI	8.75%	100.00
5	Kesiapsiagaan Kabupaten/Kota	SEDANG	8.75%	73.33
6	Surveilans Puskesmas	TINGGI	7.50%	100.00
7	Surveilans Rumah Sakit (RS)	TINGGI	7.50%	100.00
8	Surveilans Kabupaten/Kota	SEDANG	7.50%	50.00
9	Surveilans Balai Kekarantinaan Kesehatan (BKK)	TINGGI	7.50%	100.00
10	Promosi	TINGGI	10.00%	100.00

Tabel 3. Penetapan Nilai Risiko Covid-19 Kategori Kapasitas Kabupaten Balangan Tahun 2026

Berdasarkan hasil penilaian kapasitas pada penyakit Covid-19 terdapat 0 subkategori pada kategori kapasitas yang masuk ke dalam nilai risiko Rendah.

d. Karakteristik risiko (tinggi, rendah, sedang)

Penetapan nilai karakteristik risiko penyakit Covid-19 didapatkan berdasarkan pertanyaan dari pengisian Tools pemetaan yang terdiri dari kategori ancaman, kerentanan, dan kapasitas, maka di dapatkan hasil karakteristik risiko tinggi, rendah, dan sedang. Untuk karakteristik resiko Kabupaten Balangan dapat di lihat pada tabel 4.

Provinsi	Kalimantan Selatan
Kota	Balangan
Tahun	2026

RESUME ANALISIS RISIKO COVID-19	
KERENTANAN	10.36
ANCAMAN	24.00
KAPASITAS	79.85
RISIKO	18.67
Derajat Risiko	RENDAH

Tabel 4. Penetapan Karakteristik Risiko Covid-19 Kabupaten Balangan Tahun 2026.

Berdasarkan hasil dari pemetaan risiko Covid-19 di Kabupaten Balangan untuk tahun 2026, dihasilkan analisis berupa nilai ancaman sebesar 24.00 dari 100, sedangkan untuk kerentanan sebesar 10.36 dari 100 dan nilai untuk kapasitas sebesar 79.85 dari 100 sehingga hasil perhitungan risiko dengan rumus Nilai Risiko = (Ancaman x Kerentanan)/ Kapasitas, diperoleh nilai 18.67 atau derajat risiko RENDAH.

3. Rekomendasi

NO	SUBKATEGORI	REKOMENDASI	PIC	TIMELINE	KET
1	Kesiapsiagaan Kabupaten/Kota	Pengusulan anggaran Kembali untuk pelaksanaan Rencana Kontijensi pada anggaran perubahan ditahun 2026	Seksi Surveilans Imunisasi	Mei-Desember 2026	
2	Anggaran Kewaspadaan dan Penanggulangan	Mengusulkan advokasi ke pengambil kebijakan untuk anggaran Covid- 19	Bidang Perencanaan	Mei-Desember 2026	

Balangan, 21 April 2026

~~Kepala Dinas Kesehatan~~

~~H. Ahmad Saiki, SKM., MM~~
Pembina Tk. I / IV b
NIP. 19731114 200604 1 006

Penetapan Subkategori prioritas pada kategori kerentanan

No	Subkategori	Bobot	Nilai Risiko
1	KETAHANAN PENDUDUK	30.00%	RENDAH
2	Kunjungan Penduduk Ke Negara/ Wilayah Berisiko	30.00%	RENDAH
3	KARAKTERISTIK PENDUDUK	20.00%	RENDAH
4	KEWASPADAAN KAB/KOTA	20.00%	RENDAH

Penetapan Subkategori prioritas pada kategori kapasitas

No	Subkategori	Bobot	Nilai Risiko
1	Kesiapsiagaan Kabupaten/Kota	8.75%	SEDANG
2	Surveilans Kabupaten/Kota	7.50%	SEDANG
3	Anggaran Kewaspadaan dan Penanggulangan	25.00%	SEDANG
4	Kesiapsiagaan Laboratorium	8.75%	TINGGI
5	Kesiapsiagaan Puskesmas	8.75%	TINGGI

Penetapan Subkategori yang dapat ditindaklanjuti pada kategori kapasitas

No	Subkategori	Bobot	Nilai Risiko
1	Kesiapsiagaan Kabupaten/Kota	8.75%	SEDANG
2	Anggaran Kewaspadaan dan Penanggulangan	25.00%	SEDANG

Kapasitas

No	Subkategori	Man	Method	Material	Money	Machine
1	Kesiapsiagaan Kabupaten/Kota			Adanya keterbatasan anggaran dalam penyusunan Rencana		

				Kontigensi untuk dilaksanakan di tahun ini (2026)		
2	Anggaran Kewaspadaan dan penanggulangan		Terbatasnya Pagu Anggaran terkait Kewaspadaan dan Penanggulangan Covid 19	Tidak tersedianya Menu kegiatan Khusus Covid 19		

4. Poin-point masalah yang harus ditindaklanjuti

1 Kesiapsiagaan Kabupaten/Kota	Keterbatasan anggaran dalam penyusunan rencana kontigensi
2 Anggaran Kewaspadaan dan penanggulangan	Terbatasnya Pagu Anggaran terkait Kewaspadaan dan Penanggulangan Covid 19

5. Rekomendasi

NO	SUBKATEGORI	REKOMENDASI	PIC	TIMELINE	KET
1	Kesiapsiagaan Kabupaten/Kota	Pengusulan anggaran Kembali untuk pelaksanaan Rencana Kontijensi pada anggaran perubahan ditahun 2026	Dinkes Kab. Balangan	Mei-Desember 2026	
2	Anggaran Kewaspadaan dan Penanggulangan	Mengusulkan advokasi ke pengambil kebijakan untuk anggaran Covid-19	Bidang Perencanaan	Mei-Desember 2026	

6. Tim penyusun

No	Nama	Jabatan	Instansi
1	Juhriadi, SKM	Kabid P2P	Dinkes Balangan
2	Hj. Auni Humaira I, S.Kep.,Ns.,MM	Subkoordinator Survim	Dinkes Balangan
3	Siti Mawaddah, S.Tr.Keb	Pengelola PIE	Dinkes Balangan
4	Rolly, S.Kep	Pengelola PD3I	Dinkes Balangan
5	H.Yuspiteriandi, S.Kep.Ns	Pengelola Imunisasi	Dinkes Balangan